

SIMPLIFY
***(YOUR)* WORKSPACE**

WHY, FIVEAD

01

디스플레이 광고

02

오프라인 광고

03

온라인 광고

04

인쇄물 광고

05

광고 파트너

06

WHY, FIVEAD

01

WHY, FIVEAD



“ **직장인과 사업가**를 대상으로 마케팅 활동이 가능한 곳은 없을까? ”



“ **BTL 마케팅**을 전문적으로 진행할 수 있는 곳은 없을까? ”



“ **B2B 서비스**를 홍보할 수 있는 오프라인 채널은 어디 없을까? ”

WHY, FIVEAD

국내 최대 규모의 공유오피스에서
B2C · B2B 마케팅을 한번에!

공유오피스

53개 지점 +

입주 멤버

33,400명 +

월 방문객

450,000명 +

입주 기업

4,000개 +

WHY, FIVEAD

명확한 타겟 대상에게 노출하여, 광고 효율을 높이세요!

패스트파이브 구성원은 모두 직장인과 사업가이며,
구매력 높은 2030 MZ세대가 약 80%의 비중을 차지하고 있습니다.

직장인 및 사업가 구성

100%

구성원 성별

남성 54% : 여성 46%

입주사 업종 구성

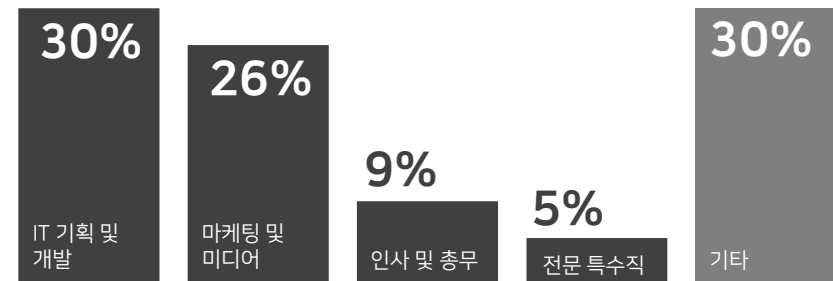

멤버 연령대 분포

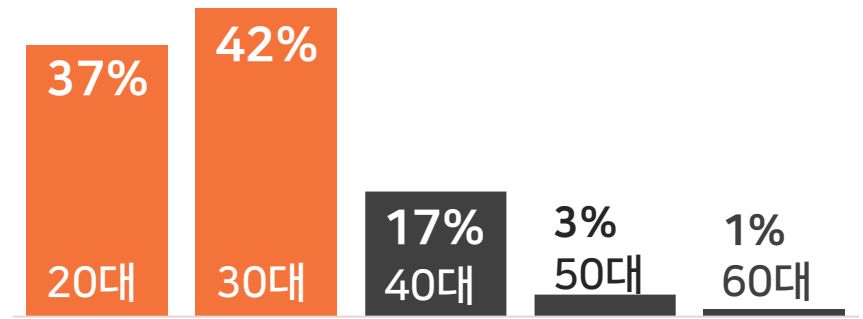

WHY, FIVEAD

자연스럽게 당신의 제품과 서비스를 **반복**하여 노출하세요!

하루의 가장 긴 시간을 보내는 사무 공간에서
일상에 스며드는 고객 경험의 기회를 제공합니다.

전 지점 일반 방문객

일 평균 7,000명

인당 라운지(메인+서브) 이용 횟수

일 평균 6.7회

입주 멤버 오피스 이용 시간

일 평균 9.5시간

인당 라운지(메인+서브) 이용 시간

일 평균 47분

SERVICE INTRO

**디스플레이 광고**

- 엘리베이터 DS
- 라운지 DS
- 스탠딩 DS

**오프라인 광고**

- 오피스 샘플링 (기본/냉장고)
- 오피스 어택 · 출근길 이벤트
- 컨셉라운지
- 컨셉룸
- FFLACE (브랜드 프로모션)

**온라인 광고**

- 프리뷰어즈
- 패파 멤버스 마켓
- 패스트파이브 웹 · 앱 배너

**인쇄물 광고**

- 라운지 종이컵
- 라운지 리플릿

디스플레이 광고

02

엘리베이터 DS

라운지 DS

스탠딩 DS

엘리베이터 DS

유동인구가 가장 많은 엘리베이터 홀 및라운지에 위치하여
광고 인지도 제고에 효과적인 미디어입니다.

집행 사례



상품	지점 / 매체 수	매체규격	운영시간	집행구좌	승출횟수	소재초수	광고비 (4주)
엘리베이터 DS	서울 전역 45개 지점 / 188기	40~55 inch	19시간 (05:00~00:00)	1구좌	기당 일 100회	10초	4,000,000
						15초	5,000,000

* 엘리베이터 이용 횟수 : 인당 일 평균 4.5회
* 엘리베이터 대기 시간 : 인당 평균 30.5초 / 회

(단위: 원 / VAT 별도)

엘리베이터 DS

매체 현황

구역	지점명	빌딩명	매체 수
GBD	강남2호점	미왕빌딩	6
	강남3호점	BNK 디지털타워	4
	강남4호점	케이스퀘어	7
	강남5호점	패스트파이브빌딩	8
	강남구청점	성우빌딩	6
	교대점	웅진타워	2
	반포점	대동빌딩	2
	사당점	-	6
	삼성1호점	도심공항타워	1
	삼성2호점	브이플렉스	6
	삼성3호점	하이브로빌딩	10
	삼성4호점	현성빌딩	2
	서초1호점	원일빌딩	2
	서초2호점	오펜빌딩	5
선릉2호점	아이타워	7	

구역	지점명	빌딩명	매체 수
GBD	선릉4호점	mh빌딩	1
	선릉릉점	-	1
	신논현1호점	비제바노빌딩	4
	신논현2호점	99빌딩	6
	신사점	인우빌딩	7
	역삼2호점	현익빌딩	2
	역삼3호점	역삼하이츠빌딩	6
	역삼4호점	서울빌딩	1
	학동점	중건빌딩	10
	광화문점	청계한국빌딩	2
CBD	서울역점	트윈시티 남산	5
	시청1호점	패스트파이브타워	6
	시청2호점	아트테라스 정동	1
	을지로점	시그니처타워	3
	을지로입구점	한국빌딩	3

구역	지점명	빌딩명	매체 수
CBD	충무로점	바이브빌딩	4
YBD	구로점	지벨리비즈플라자	2
	여의도점	시티플라자	4
	영등포점	타임스퀘어	1
ETC	마곡점	태현빌딩	4
	서울숲점	케이디타워	12
	성수1호점	에이유타워	9
	성수2호점	평화빌딩	1
	용산점	센트럴파크타워	1
	판교점	유스페이스1	1
	한남점	제니타스빌딩	4
	합정점	삼성화재빌딩	4
	홍대1호점	케이스퀘어	4
	홍대2호점	가나평안빌딩	1
홍대3호점	-	4	

* 2024년 11월 기준

라운지 DS

멤버와 가장 근접한 **F&B테이블에 설치된 디지털 미디어로**
브랜드와 서비스를 반복 노출할 수 있습니다.

집행 사례



상품	지점 / 매체 수	매체규격	운영시간	집행구좌	송출횟수	소재초수	광고비 (4주)
라운지 DS	서울 전역 45개 지점 / 193기	15 inch	19시간 (05:00~00:00)	1구좌	기당 일 100회	10초	3,500,000
						15초	4,500,000

(단위: 원 / VAT 별도)

라운지 DS

매체 현황

구역	지점명	빌딩명	매체 수
GBD	강남2호점	미왕빌딩	6
	강남3호점	BNK 디지털타워	4
	강남4호점	케이스퀘어	7
	강남5호점	패스트파이브빌딩	8
	강남구청점	성우빌딩	6
	교대점	웅진타워	2
	사당점	-	6
	삼성1호점	도심공항타워	1
	삼성2호점	브이플렉스	6
	삼성3호점	하이브로빌딩	9
	삼성4호점	현성빌딩	6
	서초1호점	원일빌딩	2
	서초2호점	오펜빌딩	5
	선릉2호점	아이타워	9
선릉3호점	일환빌딩	1	

구역	지점명	빌딩명	매체 수
GBD	선릉4호점	mh빌딩	1
	신논현1호점	비제바노빌딩	4
	신논현2호점	99빌딩	6
	신사점	인우빌딩	7
	역삼1호점	중계미드타운센터	2
	역삼2호점	현익빌딩	1
	역삼3호점	역삼하이츠빌딩	5
	역삼4호점	서울빌딩	1
	학동점	중건빌딩	6
	광화문점	청계한국빌딩	1
CBD	서울역점	트윈시티 남산	5
	시청1호점	패스트파이브타워	6
	시청2호점	아트테라스 정동	2
	을지로점	시그니처타워	3
	을지로입구점	한국빌딩	3

구역	지점명	빌딩명	매체 수
CBD	충무로점	바이브빌딩	4
YBD	구로점	지벨리비즈플라자	4
	마곡점	태현빌딩	4
	여의도점	시티플라자	4
ETC	영등포점	타임스퀘어	1
	서울숲점	케이디타워	16
	성수1호점	에이유타워	7
	성수2호점	평화빌딩	2
	용산점	센트럴파크타워	1
	판교점	유스페이스1	2
	한남점	제니타스빌딩	4
	합정점	삼성화재빌딩	4
	홍대1호점	케이스퀘어	4
	홍대2호점	가나평안빌딩	1
홍대3호점	-	4	

* 2024년 11월 기준

스탠딩 DS

**탁월한 가시 거리 및 해상도를 제공하는 세로형 미디어로
실제 노출, 광고 시청 데이터 성과 측정이 가능합니다.**

집행 사례

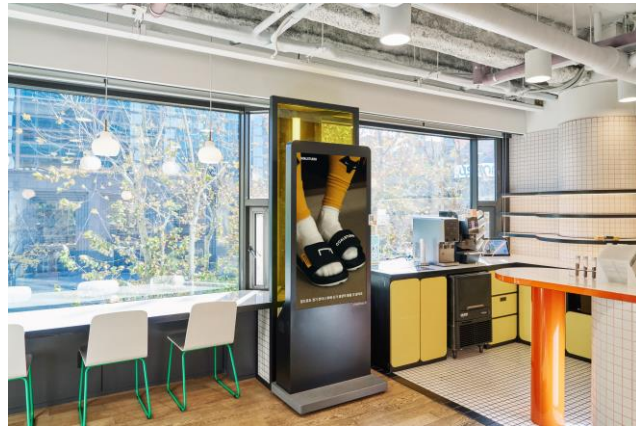

상품	지점 / 매체 수	매체규격	운영시간	집행구좌	송출횟수	소재초수	광고비 (4주)
스탠딩 DS	패스트파이브 31개 지점 / 34기	55 inch	19시간 (06:00~01:00)	1구좌	기당 일 100회	10초 / 15초	3,000,000
	패스트파이브 및 일부 공유오피스 48개 지점 / 57기						5,000,000

(단위: 원 / VAT 별도)

스탠딩 DS

매체 현황

권역	지점명	빌딩명	매체 수	권역	지점명	빌딩명	매체 수	권역	지점명	빌딩명	매체 수
GBD	강남2호점	미왕빌딩	1	GBD	롯데벤처스 선릉점	DT센터	1	YBD	여의도점	시티플라자	1
	강남3호점	BNK 디지털타워	2		모아 강남대로점	삼원빌딩	1		영등포점	타임스퀘어 오피스A동	1
	강남4호점	케이스퀘어	1		모아 신논현점	서희빌딩	1		서울핀테크랩	오투타워	6
	강남5호점	패스트파이브빌딩	1		모아 역삼점	서울빌딩	1		마곡점	태현빌딩	1
	강남구청점	성우빌딩	1		모아 삼성 선정릉점	HS타워	1		서울숲점	케이디타워	1
	사당점	-	1		모아 선정릉점	남전빌딩	1		성수1호점	에이유타워	1
	삼성1호점	도심공항타워	1		모아 언주점	논현237빌딩	1	용산점	센트럴파크타워	1	
	삼성2호점	브이플렉스	1		파이특허법률사무소	여반하이브	1	청담글로벌 사옥	석정빌딩	1	
	삼성3호점	하이브로빌딩	2		STAGE9 삼성점	제이에스타워	2	판교점	유스페이스1	1	
	서초2호점	-	1		CBD	서울역점	트윈시티 남산	1	ETC	한남점	제니타스빌딩
	선릉2호점	아이타워	1	시청1호점		패스트파이브타워	1	합정점		삼성화재빌딩	1
	신논현1호점	비제바노빌딩	1	을지로점		시그니처타워	2	홍대1호점		케이스퀘어	1
	신논현2호점	99빌딩	1	을지로입구점		한국빌딩	1	S2W 사옥		판교미래에셋센터	1
	역삼3호점	역삼하이츠빌딩	1	충무로점		바이브빌딩	1	STAGE9 송도센트로드점		-	1
	학동점	중건빌딩	1	모아 을지로입구점		동아빌딩	1	STAGE9 송도포스코타워점		포스코타워송도	1
	드림플러스 강남점	-	1	YBD	구로점	지밸리비즈플라자	1	STAGE9 하남미사점		현대지식산업센터 1차	1

* 2024년 11월 기준

오프라인 광고

03

오피스 샘플링 (기본/냉장고)

오피스 어택 · 출근길 이벤트

컨셉라운지

컨셉룸

FFLACE (브랜드 프로모션)

오피스 샘플링

라운지 내 **노출도가 높고 접근성이 좋은 공간에 홍보 제품을 비치하여**
고객에게 제품을 경험해 볼 수 있는 기회를 제공합니다.

집행 사례



상품	지점	광고비		비고
		1주 (5일)	2주	
오피스 샘플링	10개 지점	4,000,000	6,000,000	- 샘플링 제품 소진 시까지 제품 상시 비치 및 배포 관리 - 홍보물 광고주 제작 시, POP 비치 가능 (1EA, A4사이즈) - 이벤트 지점은 협의를 통해 광고주 희망 지점 선택 가능 - 샘플링 진행 시 반드시 파이프애드 내부 물류 이용 필수
	전 지점 (44개 지점)	6,000,000	8,000,000	

* 진행 가능 여부, 일정 등 사전 협의 필수
 * 프로모터 및 기획 관련 사항 별도 협의

(단위: 원 / VAT 별도)

오피스 샘플링

지점 현황

권역	지점명
GBD	강남2호점
	강남3호점
	강남4호점
	강남5호점
	강남구청점
	교대점
	반포점
	사당점
	삼성1호점
	삼성2호점
	삼성3호점
	삼성4호점
	서초1호점
	서초2호점
선릉2호점	

권역	지점명
GBD	신논현1호점
	신논현2호점
	신사점
	역삼1호점
	역삼2호점
	역삼3호점
	역삼4호점
	하나금융TI
	학동점
	광화문점
CBD	서울역점
	시청1호점
	시청2호점
	을지로입구점
을지로점	

권역	지점명
YBD	구로점
	마곡점
	여의도점
	영등포점
ETC	서울숲점
	성수1호점
	성수2호점
	용산점
	판교점
	한남점
	합정점
	홍대1호점
	홍대2호점
홍대3호점	

* 2024년 11월 기준

냉장고 샘플링

제품 특성상 **냉장 보관이 필요한 제품을 미니 냉장고에 비치하여**
 고객에게 **신선한 제품 경험 기회를** 제공합니다.

집행 사례



권역	지점명	권역	지점명
GBD	강남3호점	CBD	서울역점
	강남5호점		시청1호점
	삼성2호점		을지로점
	삼성3호점	ETC	서울숲점
	역삼3호점		합정점

상품	지점 / 기기 수	광고비		비고
		1주 (5일)	2주	
냉장고 샘플링	10개 지점 / 10대	5,500,000	7,500,000	- 샘플링 제품 소진 시까지 제품 상시 비치 및 배포 관리 - 홍보물 광고주 제작 시, POP 비치 가능 (1EA, A4사이즈) - 샘플링 진행 시 반드시 파이버어드 내부 물류 이용 필수

* 진행 가능 여부, 일정 등 사전 협의 필수

(단위: 원 / VAT 별도)

오피스 어택

브랜드 메시지를 직접적으로 전할 수 있도록 샘플링과 현장 이벤트를 함께 진행하여 **캠페인에 대한 이해도 및 이벤트 참여율을 증대**할 수 있습니다.

현장 이벤트 위치 확인



상품	지점	위치	규모	광고비 (주중 1일/지점당)	비고
오피스 어택	1개 지점	지점 별 상이	약 5 m ² (지점별 상이)	700,000	- 1일 대관 4시간 기준 (사전·후 준비시간 포함) - 라운지 내 일부 공간 활용 - 디스플레이 광고, 샘플링 진행 광고주에 한해 집행 가능 - 프로모션 기획&운영&제작물 별도
	3개 지점			600,000	
	5개 지점			400,000	

* 진행 가능 여부, 일정 등 사전 협의 필수

* 컨셉에 따라 최적의 캠페인 집행 공간 제안

(단위: 원 / VAT 별도)

출근길 이벤트

오전 출근 시간대에 멤버들에게 당일 이벤트를 사전 홍보하고, 베네핏을 제공함으로써 **이벤트에 대한 기대감과 참여율**을 높일 수 있습니다.

집행 사례



상품	지점	위치	광고비	비고
출근길 이벤트	1개 지점	지점별 패스트파이브 전용 층	300,000	<ul style="list-style-type: none"> - 홍보물, 베네핏 제작 비용 및 인건비 별도 - 운영시간 : 08:00~10:00 (소진 시 종료) - 오피스 어택 진행 광고주에 한해 집행 가능

(단위: 원 / VAT 별도)

컨셉라운지

패스트파이브 **입주 멤버가 매일 사용하는 라운지를 새롭게 브랜딩하여**
 직장인의 업무 공간에서 **자연스럽게 브랜드를 경험하고 키 메세지를 각인** 시킬 수 있습니다.

집행 사례



상품	베뉴	규모	광고비 (1주)		비고
컨셉라운지	패스트파이브 내부	약 10 m ² (지점별 상이)	대관료 (지점당)	1,500,000 ~ 3,000,000	- 베뉴 별 대관 일정 및 시간 사전 협의 필요 - 프로젝트 규모 및 제작물에 따른 광고비 변동 - 광고주 예산에 따라 유동적인 협의 가능
			기획/운영/제작물	+a	

* 진행 가능 여부, 일정 등 사전 협의 필수
 * 컨셉에 따라 최적의 캠페인 집행 공간 제안

(단위: 원 / VAT 별도)

컨셉룸

패스트파이브 입주 멤버가 매일 사용하는 회의실의 외부와 내부를 브랜딩하여
직장인의 업무 공간에서 자연스럽게 브랜드를 경험과 함께 키 메시지를 각인 시킬 수 있습니다.

집행 사례

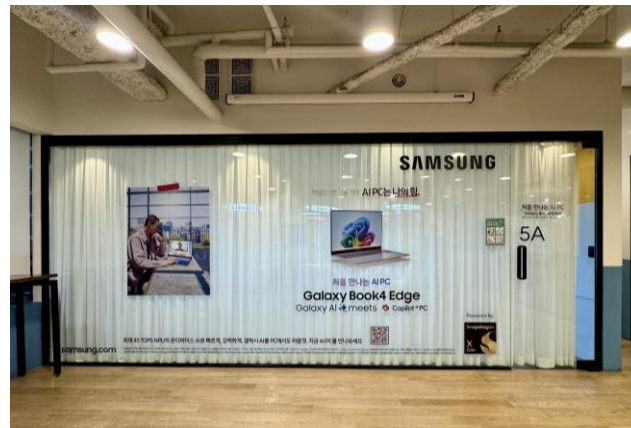

상품	메뉴	규모	광고비		비고
			2주	4주	

컨셉룸

5개 지점
(대형 지점 구성)

지점별 상이
(메인라운지 총
전면 회의실 1개)

5,000,000

9,000,000

- 시트 시공 및 철수일 포함하여, 실 부착기간 D+2
- 시트 디자인 서비스 미포함 (광고주 측 제공 및 조율)
- 장기 집행 시 추가 할인
- 미팅룸 내부 굿즈, 샘플링등 베네티트 기프트 필수
- 집행 기간 내 해당 지점 동종 품목 기프트 제공 불가
- 회의실 예약 시 앱 내 회의실명 홍보 콘텐츠로 변경 가능

* 진행 가능 여부, 일정 등 사전 협의 필수
* 진행 지점 수 협의 가능

(단위: 원 / VAT 별도)

FFLACE
(브랜드 프로모션)

패스트파이브 지점의 **내·외부 공간을 활용한 이벤트 진행**을 통해 입주 멤버 뿐만 아니라 **다양한 소비자들에게 브랜드를 효과적으로 홍보**할 수 있습니다.

집행 사례



상품	메뉴	위치	규모	광고비	비고
FFLACE (브랜드 프로모션)	패스트파이브 내·외부	지점 별 상이	사전 협의	별도 문의	- 메뉴 별 대관 일정 및 시간 사전 협의 필요 - 지속적인 상권 확장 예정

* 진행 가능 여부, 일정 등 사전 협의 필수
* 컨셉에 따라 최적의 캠페인 집행 공간 제안

(단위: 원 / VAT 별도)

리서치 데이터 제공
(추가 옵션)

광고 제품에 대한 리서치 프로그램을 진행하여
고객의 생생한 현장 반응이 담긴 리서치 데이터를 제공합니다.

프로그램 진행 예시

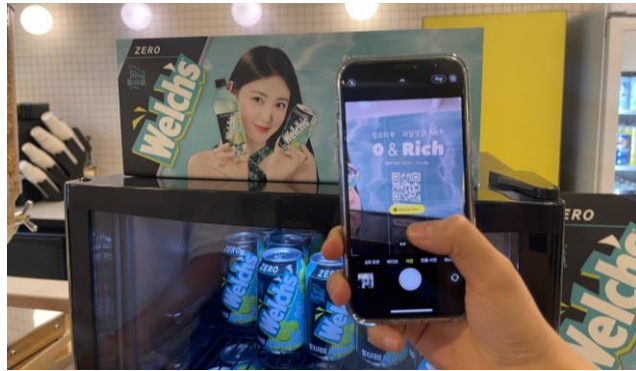

* 리서치 기획 추가 시 별도 협의 필수

리서치 데이터 예시

웰치스 제로 사인머스켓 현장 이벤트 설문조사

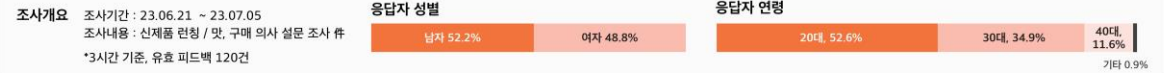

종합적인 제품의 만족도

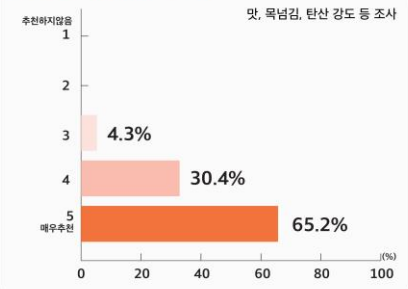

가장 마음에 드는 제품의 컨셉

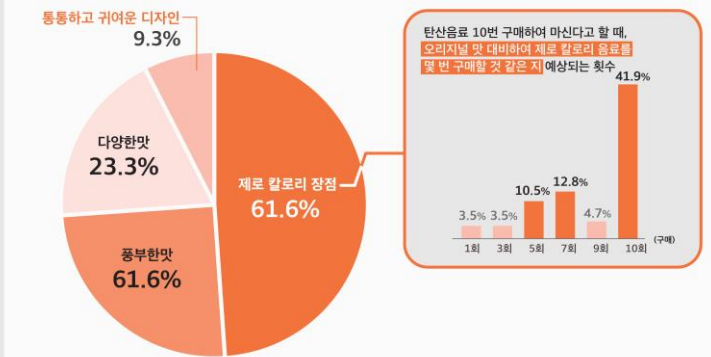

NPS 점수



주관식 의견 요약

제로 칼로리임에도 일반 음료랑 차이가 안 느껴짐

355ml기준 편의점 1,400원 금액 구매 의향 있음

온라인 광고

04

프리뷰어즈

패파 멤버스 마켓

패스트파이브 웹 · 앱 배너

프리뷰어즈
(Free-Viewers)

패스트파이브 입주 멤버를 대상으로 리뷰단을 모집합니다.

실질적인 온라인 콘텐츠를 제작하여 노출시켜 제품과 브랜드에 대한 효과적인 바이럴 마케팅이 가능합니다.

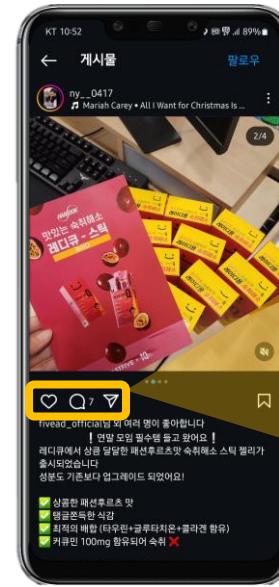

집행 사례

상품	모집 인원	상품 홍보 범위	광고비	비고
프리뷰어즈 (Free-Viewers)	최소 50명 이상	<ul style="list-style-type: none"> - 엘리베이터DS·라운지DS 송출 - 패스트파이브 웹·앱 팝업 배너 - 패스트파이브 웹·앱 內 라운지탭 가로형 배너 - 앱푸시 발송 1회 	1,000,000	<ul style="list-style-type: none"> - 모집 인원 증원 시 인당 20,000원 추가 - 발송 패키징 및 물류비 별도 - 홍보에 필요한 디자인 서비스 포함 - 모집 인원만큼 양면 리플릿 출력 서비스 포함 - 리뷰단 선정 시 어뷰징 계정 참여 불가능

* 진행 가능 여부, 일정 등 사전 협의 필수

(단위: 원 / VAT 별도)

패파 멤버스 마켓

구매력이 높은 직장인을 대상으로 패스트파이브 입주 멤버만 구매 가능한
최저가 공동 구매 마켓을 운영하여 구매 페이지 유입은 물론, 수익성을 극대화할 수 있습니다.

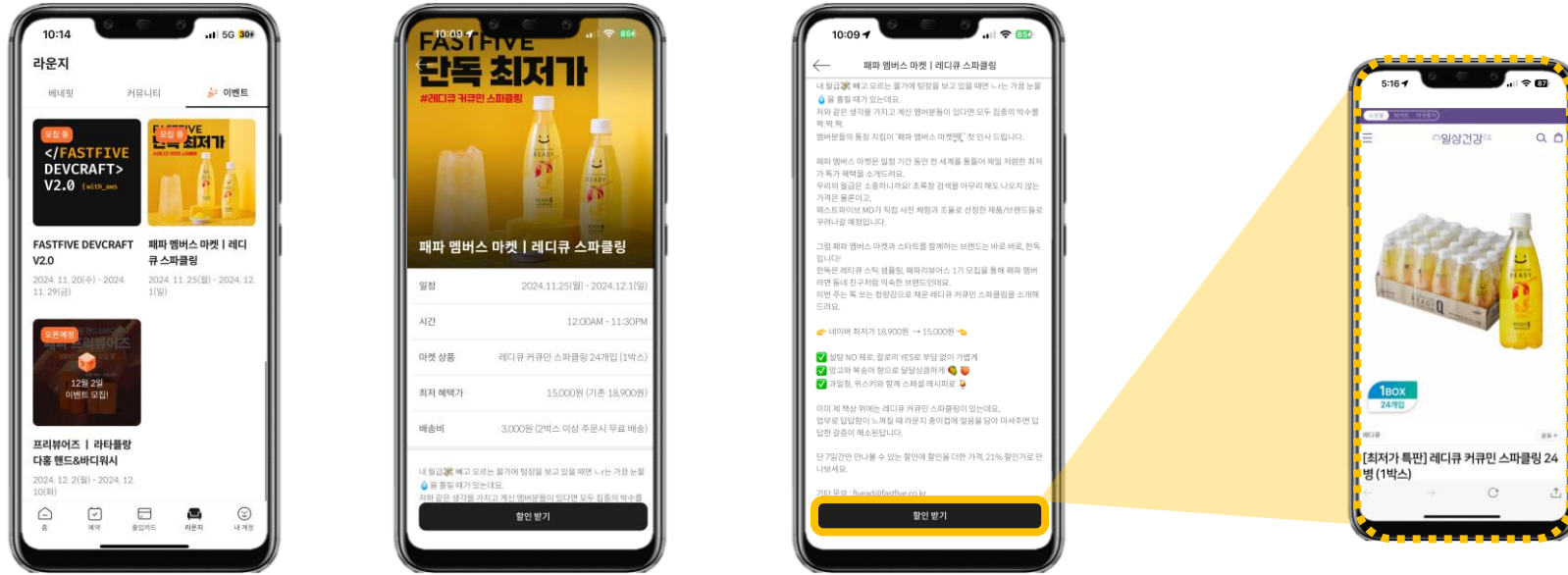

집행 사례

상품	집행 기간	상품 홍보 범위	광고비	비고
패파 멤버스 마켓	1주	<ul style="list-style-type: none"> - 엘리베이터DS, 라운지DS 송출 - 패스트파이브 웹·앱 내 라운지탭 가로형 배너 - 앱푸시 발송 1회 	300,000	<ul style="list-style-type: none"> - 제품 판매 링크 : 광고주 소유의 온라인 구매 페이지 활용 - 주문 확인 및 배송 광고주 자체 진행 필요 - 홍보에 필요한 디자인 서비스 미포함

* 진행 가능 여부, 일정 등 사전 협의 필수

(단위: 원 / VAT 별도)

패스트파이브 웹 · 앱 배너

패스트파이브에 입주한 멤버라면 지점 출입과 미팅룸 예약을 위해 **필수로 사용하는**
멤버 전용 웹과 앱에서 자연스럽게 **키 메시지를 노출**할 수 있습니다.

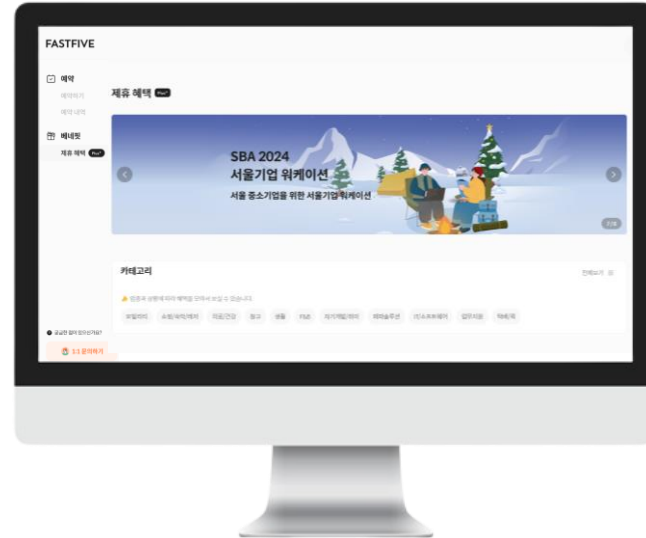

집행 사례

상품	집행 기간	MAU (Monthly Active User)	광고비	비고
패스트파이브 웹 · 앱 배너	2주	30,000	500,000	- 집행 소재 디자인 서비스 미포함 - 웹, 앱 동시 노출 必

* 진행 가능 여부, 일정 등 사전 협의 필수

(단위: 원 / VAT 별도)

인쇄물 광고

05

라운지 종이컵
라운지 리플릿

라운지 종이컵

패스트파이브 **멤버의 78%가 매일 사용하는 종이컵을 브랜딩**하여 일상 생활에서 자연스럽게 브랜드와 서비스를 홍보할 수 있습니다.

집행 사례



상품	지점	광고비		비고	
		2주	4주		
라운지 종이컵	42개 지점	9온스+12온스 (PKG)	15,000,000 (각 10만개)	30,000,000 (각 20만개)	- 종이컵 제작(4주), 배송(2주) 소요 - 최소 집행 8주 전 디자인 시안 확정 필요 - 광고비 내 제작비, 재고관리비 포함 - 종이컵 디자인 색상에 따라 동판비 추가 발생 - 발주 물량, 광고 기간에 따라 물류비 별도 청구
		9온스	6,000,000 (10만개)	12,000,000 (20만개)	
		12온스	9,000,000 (10만개)	18,000,000 (20만개)	

* 진행 가능 여부, 일정 등 사전 협의 필수

(단위: 원 / VAT 별도)

라운지 종이컵

지점 현황

권역	지점명	권역	지점명	권역	지점명
GBD	강남2호점	GBD	선릉2호점	YBD	을지로점
	강남3호점		신논현1호점		구로점
	강남4호점		신논현2호점		여의도점
	강남5호점		신사점		영등포점
	강남구청점		역삼1호점		마곡점
	교대점		역삼2호점	ETC	서울숲점
	반포점		역삼3호점		성수1호점
	사당점		역삼4호점		성수2호점
	삼성1호점		학동점		용산점
	삼성2호점		광화문점		판교점
	삼성3호점	서울역점	한남점		
	삼성4호점	시청1호점	합정점		
	서초1호점	시청2호점	홍대1호점		
서초2호점	을지로입구점	홍대2호점			
		CBD			

* 2024년 11월 기준

라운지 리플릿

브랜드 리플릿 또는 지류 쿠폰을 상시 비치하는 상품으로
희망하는 권역을 집중 타겟팅 하여 노출할 수 있습니다.

	지점 / 비치대 수	비치대 규격	광고비 (4주)		
			1단	2단	3단
	서울 전역 39개 지점 / 176개		4,000,000	7,500,000	11,000,000
	GBD 21개 지점 / 103개		2,400,000	4,800,000	7,200,000
라운지 리플릿	CBD 6개 지점 / 20개	A5 (3단 중 1단)	460,000	920,000	1,380,000
	YBD 7개 지점 / 22개		500,000	1,000,000	1,500,000
	ETC 5개 지점 / 31개		700,000	1,400,000	2,100,000

* 진행 가능 여부, 일정 등 사전 협의 필수

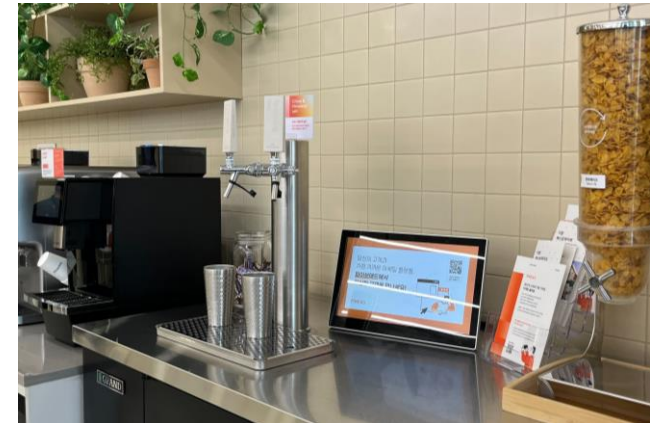

- 1단 당 리플릿 최대 25장 비치 가능
- 광고 기간 내 리플릿 수량 소진 시 조기 종료 가능
- CBD, YBD, ETC 권역 진행 희망 시 최소 2개 권역 선택 필수
- 광고비 내 재고관리비 포함 (제작 및 배송비 별도)

(단위: 원 / VAT 별도)

라운지 리플릿

지점 현황

권역	지점명	비치대 수	인쇄물 수
GBD	강남2호점	6	150
	강남3호점	4	100
	강남4호점	7	175
	강남5호점	8	200
	교대점	2	50
	사당점	6	150
	삼성1호점	1	25
	삼성2호점	6	150
	삼성3호점	10	225
	삼성4호점	6	150
	서초1호점	2	50
	서초2호점	5	125
	선릉2호점	9	225

권역	지점명	비치대 수	인쇄물 수	
GBD	신논현1호점	4	100	
	신논현2호점	6	150	
	신사점	7	175	
	역삼1호점	1	25	
	역삼2호점	1	25	
	역삼3호점	5	125	
	역삼4호점	1	25	
	학동점	6	150	
	CBD	광화문점	1	25
		서울역점	5	125
시청1호점		6	150	
시청2호점		2	50	
을지로점	3	75		

권역	지점명	비치대 수	인쇄물 수
CBD	을지로입구점	3	75
YBD	구로점	4	100
	여의도점	4	100
	영등포점	1	25
	합정점	4	100
	홍대1호점	4	100
	홍대2호점	1	25
ETC	홍대3호점	4	100
	서울숲점	16	400
	성수1호점	8	175
	성수2호점	2	50
	용산점	1	25
한남점	4	100	

* 2024년 11월 기준

광고 파트너

06

OUR CLIENTS

OUR CLIENTS

Cheil

Jtbc

CJ ENM

Kinolights

PLAYLIST

CJ 제일제당

농심

KANU

빙그레

Pulmuone

Heineken

TSINGTAO

Hoegaarden

COACH

**L'ORÉAL
PARIS**

beplain

CELLTRION

HAN/DOK

동아제약

Kwangdong

HAMSOA
(주)함소아제약

CHUNGHO 청호나이스

브레프 Bref

Glosign

flex

TWC

QuotaBook

식권대장

SPARTA

Newspresso

CONTACT US

FIVEAD Team

fivead@fastfive.co.kr
www.fivead.co.kr

[홈페이지 바로가기](#)

[제작가이드 바로가기](#)
